黔东南日報 (B1)
QIANDONGNAN DAILY
凯里都市
CITY NEWS OF KAILI
苗侗明珠 文明凯里

2023年7月14日
星期五
农历癸卯年五月廿七
第696期
总 值 班 李田清
责任编辑 杨 娟
联系电话:0855-8063343
投稿邮箱:klsrmtzx@163.com
微信公众号:
时政凯里 (klswxcb)

## 征 稿 启 事

黔东南日报《凯里都市》编辑部及《时政凯里》官方微信长期面向社会公开征集反映凯里的时政新闻、美景美文、人文历史、民族文化等稿件,请广大读者踊跃赐稿。

**投稿邮箱**

●klsrmtzx@163.com

**投稿须知**

●1.作品主题鲜明、积极向上,美文美图,体裁不限;●2.作者确保稿件的原创性,不一稿多投、不涉及保密、署名无争议,文责自负;●3.本编辑部有权对来稿进行必要删改,投稿文字稿件一律采用"word电子文档",图片一律采用原图。

黔东南日报《凯里都市》编辑部

### 十届市委常委会第77次会议召开

# 传达学习中央、省、州有关会议和文件精神

**本报讯(通讯员 杨骥)**7月11日,十届市委常委会第77次会议召开,深入学习贯彻习近平总书记对防汛救灾工作的重要指示精神、全州重点场所消防安全专项整治电视电话会议精神等近期中央、省、州有关会议和文件精神,研究部署凯里市贯彻落实意见,专题研究全市高质量党建引领高质量发展工作。

受市委常委会委托,市委副书记、市长杨波主持会议并讲话,市政协主席王凤贵,市委副书记王柯,市委常委、市人大常委会、市政府、市政协班子领导,黔东南高新区、炉碧经济开发区党工(管)委班子领导等参加会议。

会议强调,全市各级各部门要贯彻落实全州重点场所消防安全专项整治电视电话会议精神,坚决做好消防安全工作。要开展旅游景区、重点场所专项整治,加强对50户以上木质连片村寨安全隐患排查整治,建立消防安全重大风险隐患台账清单,不留死角抓好检查整改,切实维护人民群众生命财产安全。要坚持防汛和抗旱"两手抓",严格落实各项防汛抗旱责任机制,时刻监测雨情汛情旱情,全方位巡查排查地质灾害隐患点,全面保障群众生活生产用水安全,全力做好各类灾害防范应对工作。要有力有序组织干部群众观看《黔东南州法治警示教育专题片》,深入推进法治教育普及行动,全面提升全市广大干部群众法治意识。

会议要求,要认真履行全面从严治党主体责任,健全和落实党建工作责任制,组织广大党员干部广泛深入基层为群众服务,不断深化党建工作实绩成效。各部门各单位主要负责同志要树牢"抓党建是本职,不抓党建是失职,抓不好党建是不称职"的理念,推动班子成员认真履行"一岗双责",全力履行管党治党责任。要努力推动党建工作与本部门本领域业务工作同向聚合、深度融合,以业务工作成效检验党建工作实效。要抓好监管考核,及时解决突出问题困难,组织推动各项任务落地见效,同时对落实党建工作责任不力的单位和个人进行严肃追责问责,推动我市党建工作迈上新台阶,以高质量党建引领高质量发展。

# 凯里市委国家安全委员会第三次全体会议召开

**本报讯(通讯员 杨骥)**7月11日,十届中共凯里市委国家安全委员会第三次全体会议召开,传达学习中央、省委国家安全会议精神、黔东南州政治安全专题会议精神;听取全市2023年上半年维护国家安全工作情况汇报,并作相关工作部署。

市委副书记、市长杨波主持会议并讲话,市政协主席王凤贵,市委副书记王柯,市领导龙青松、张远洋、陈洪波、潘勇、龙安平、夏诚俊、何金友出席会议。

会议强调,全市上下要提高政治站位,坚定国家安全工作正确方向,切实把维护国家安全作为增强"四个意识"、坚定"四个自信"、做到"两个维护"的具体行动,推动我市高质量发展和高水平安全动态平衡。要聚焦重点领域,筑牢全市国家安全工作防线,坚决维护政治安全,统筹维护其他领域国家安全,确保全市社会大局和谐稳定。要加强党对国家安全工作的绝对领导,切实把党的领导贯穿国家安全工作的全过程、各方面,着力构建集中统一、高效权威的国家安全工作体系。

会议要求,市委国安委各成员单位、各重点领域协调机制牵头单位要积极履职尽责,加强国家安全风险排查调度,不断完善应急处置机制,强化应急处置能力。要强化国家安全干部队伍的政治历练、思想淬炼、实践锻炼,提升国安干部的专业能力。各级各部门务必进一步提高政治敏锐性和警惕性,严格落实维护国家安全的主体责任,充分发挥好"一中心一张网十联户"机制作用和驻村第一书记作用,推进我市国家安全重大风险防范化解工作,真正做到守土有责、守土负责、守土尽责。

# 凯里市巩固拓展脱贫攻坚成果同乡村振兴有效衔接考核评估反馈问题整改工作推进会召开

**本报讯(通讯员 吴庭波)**7月11日,全市巩固拓展脱贫攻坚成果同乡村振兴有效衔接考核评估反馈问题整改工作推进会召开。市委副书记、市长杨波出席会议并讲话,市政协主席王凤贵出席会议,市委副书记王柯主持会议,市领导龙青松、张远洋、潘勇、陈洪波、龙安平、夏诚俊出席会议。

会议要求,全市上下要提高政治站位,以时时放心不下的责任感、坐不住慢不得的危机感、丝毫不能放松的紧迫感,切实把反馈问题整改作为一项重要政治任务、重大民生工程来抓好,以扎实有效的整改落实诠释凯里市全体党员干部对党忠诚、为民尽责。

会议强调,要紧紧围绕省委确定的"两好两上升"目标,聚焦"五大振兴",深入落实好"六大机制",推动我市巩固脱贫成果上台阶、乡村振兴见实效。要进一步强化动态监测、强化识别纳入、强化精准帮扶、强化干部走访力度,着力解决存在的短板弱项。要做优做强酸汤、林下经济等特色产业,用好用足"两对宝贝",推动农文旅体融合创新发展,完善联农带农机制,切实推动项目增加效益、发挥作用。要深化落实就业服务、抓好就业政策落实,千方百计稳岗增收。要深化"五个体系"建设,确保搬迁群众稳得住、有就业、逐步能致富。要加大与帮扶单位、帮扶城市会商协作,持续提升帮扶成效。要学习运用好浙江"千万工程"的经验做法,以城镇精致管理、农村环境整治、文明新风倡导、法治教育普及"四大行动"为抓手,发挥示范带动,着力建设宜居宜业宜游和美乡村。

会议要求,要始终坚持和加强党建引领,全面落实"四抓四提升"工作要求,强化组织领导、筑牢战斗堡垒、激发内生动力、发力作风建设、强化督查问效,为巩固拓展脱贫成果、全面推进乡村振兴提供坚实保障。要继续发扬深入一线抓落实的作风,扎实做好"听讲帮办"四字诀,把群众工作做得更细更实,高质量巩固拓展脱贫攻坚成果、高标准衔接全面推进乡村振兴。

### 杨波督导相关工作时强调

# 切实保障群众生命财产安全

**本报讯(通讯员 杨骥)**7月12日,市委副书记、市长杨波来到三棵树镇格冲村、贵州雨虹晨商贸有限公司等地,督导50户以上木质连片村寨农村消防安全工作及醇基燃料安全生产工作,强调要持续完善消防设施建设,教育引导群众科学用火用电,强化应急救援队伍建设和隐患排查整治,规范醇基燃料的生产储存运输使用,全面提升抵御火灾风险能力,切实保障群众生命财产安全。副市长蒋云生参加督导。

在现场,杨波实地察看了农村消防设施建设、农村电改等情况,强调要紧绷安全生产这根弦,增强风险意识、忧患意识,持续完善农村消防设施建设,加大农村电改工作力度,强化农村消防救援队伍建设,不留死角开展农村消防安全排查整治。

随后,杨波走进群众家中,详细了解他们的生产生活情况、饮水安全情况等,嘱咐有关部门、镇村干部要把群众的冷暖安危记在心里,想方设法解决群众实际困难,多措并举帮助群众提高生活水平;要进一步完善农村饮水设施建设,充分了解群众意愿,因地制宜积极探索供水方式和运行管护方式,不断完善应急供水预案,保障群众用水需求。

来到贵州雨虹晨商贸有限公司,杨波详细了解醇基燃料的购买、运输、使用等情况,强调要切实增强做好醇基燃料安全工作的责任感和紧迫感,深刻汲取其他地方的安全事故教训,坚决防范安全事故发生。要严格压实属地管理责任、部门监管责任、企业主体责任,坚决做到"不安全不经营、不安全不使用"。要加强源头管控,规范醇基燃料的生产储存运输使用等行为,建立购买、运输、使用、处置等台账,同时对辖区酒店、餐饮店、企业、学校等醇基燃料使用场所进行地毯式、拉网式排查,对发现的问题隐患及时整改,确保全面排查整治到位,防患于未然。各相关部门要加强服务指导,多形式开展宣传教育,不断提升广大群众和从业人员的安全意识和应急处置能力,切实筑牢安全防线。

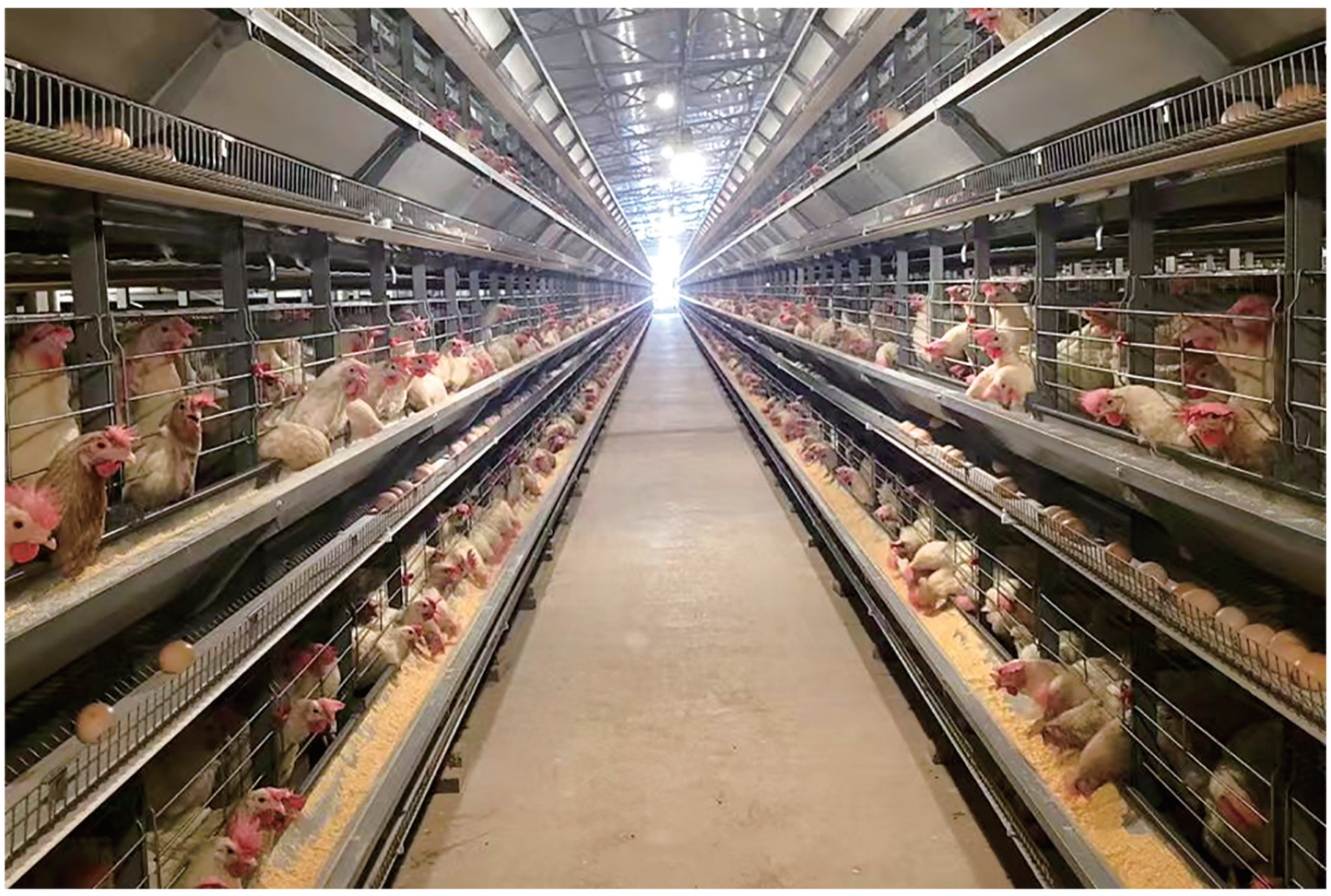

位于凯里市三棵树镇格冲村的贵州天鸣农业发展责任有限公司蛋鸡养殖场,经过多年建设,积极发展蛋鸡标准化养殖项目,现养殖10万多只鸡,日产5吨鸡蛋,每年可向社会提供质量安全鸡蛋1800吨,主要销往广东、广西等地。

图为该公司标准化养殖蛋鸡现场。

(通讯员 李茂奎 摄)

# 凯里市和美城乡"四大行动"领导小组第八次会议召开

**本报讯(通讯员 杨骥)**近日,凯里市和美城乡"四大行动"领导小组第八次会议召开,市委副书记王柯主持会议并讲话,市领导潘勇、龙安平、刘鹏、梁红、吴宜煊、钱阳出席会议。

会议对和美城乡"四大行动"近期督导指导工作情况进行通报,听取城镇精致管理行动、农村环境整治行动、文明新风倡导行动、法治教育普及行动等近期工作开展情况汇报,参会领导及部门就相关工作进行发言,提出意见和建议。

会议指出,州和美城乡"四大行动"领导小组评估组将对我市开展实地评估工作,各级各部门要引起高度重视,对标对表,认真抓好目标任务的落实,确保我市在此次州级评估中取得好成绩。

会议要求,要紧扣建立常态调度机制、群众参与度显著提升、探索创新工作方式方法等3项目标任务,统筹指导收集完善相关印证材料,做好与州级部门的对接汇报、观摩线路安排、成效展示等相关工作。要紧扣测评方案中工作亮点加分标准,总结好经验、好做法并及时向上级部门报送,加强在主流媒体平台刊播报道,讲好凯里市和美城乡"四大行动"成效、亮点故事。要全面对照评估方案要求和前期通报中指出我市存在问题,逐条逐项梳理,抓紧查漏补缺,狠抓巩固提升,全力做好评估准备工作。

会议强调,和美城乡"四大行动"工作是当前市委、市政府的重点工作,全市上下要以更加昂扬的姿态、更加过硬的作风、更加务实的举措,瞄准目标,集中攻坚,全力冲刺,确保各项工作取得实效,以优异的成绩给全市人民交上一份满意的答卷。

# 精管善治 向美而行

## ——凯里市有序开展老旧小区改造及配套基础设施建设项目

○ 通讯员 杨娟

盛夏时节,行走在凯里街头,抬头远山如黛,近看草木葱茏,景观绿化错落有致,口袋公园星罗棋布,人们三五成群散步、健身,一幅城在景中驻、人在画中游的美丽画卷徐徐展开。

近年来,凯里市以"绣花功夫"持续推进城市精致管理,有序开展老旧小区改造及配套基础设施建设项目,把"规划图"变成"实景图",致力于让广大市民充分享受到城市功能便利化、服务惠民化、治理现代化的一体化发展红利,群众的满意度不断提升。

"早上起来健健身,晚上和家人在小区里散散步,空气清新,温度适宜,夏天哪儿都不想去,凯里最舒适。"家住老师专宿舍的居民陈拓每天都会去小区附近的绿地散步健身,对改造后的小区环境很是满意。

小区无大事,件件百姓事;小区无小事,事事牵人心。受益于老旧小区改造及配套基础设施建设项目,公路局宿舍小区和供电局小区变得"好看"又"好住"。墙面粉刷、屋面防水、屋面垃圾清理、破损围墙重建、消防应急指示灯安装……通过改造,这些老旧小区的"颜值"再度提升。供电局小区业主杨祖强高兴地说,以前很多灯和凳子都坏了,围墙也破旧不堪,自从改造以后,小区的环境大变样,大家的心情也更舒畅了。公路局宿舍楼老旧小区改造项目重点是解决屋面漏水、雨污混流、停车难等问题。同时该小区的绿化也得到了提升改造。退休后的刘大姐最喜欢的就是每天和老街坊老同事在小区楼下跳广场舞,打羽毛球。"儿子搬进了高楼大厦劝我跟他们享福,可是我更喜欢老小区的人情味,特别是政府对小区环境进行改造后,生活更便利了,我就更舍不得搬走了",话音刚落,刘大姐和她的姐妹们爽朗的笑声不约而同响起。

一项项精准服务、精细管理,暖了人心,安了民心。2022年,凯里市老旧小区改造及配套基础设施建设项目涉及15个片区,81个小区,房屋276栋,6953户。主要改造内容包括文娱设施、技防设备、消防设备、主体修缮,停车场、给排水工程、绿化亮化工程、路面硬化、便民服务站、养老服务设施等配套设施工程。该项目于2022年8月进场施工,目前,累计完成产值约3100万元,完成老旧小区改造3000户,其中:2022年完成产值1950万元,完成1457户;2023年1至6月完成完成产值1150万元,完成1543户)。

随着老旧小区及配套基础设施建设项目建设改造工程的不断推进,人们看到一条条老巷、一座座老楼正在旧貌换新颜。凯里市以"小单元"撬动"大治理"、推进"大服务",有效回应群众关心关切,破解基层治理体制机制壁垒等痛点难点堵点问题,不断提升社会治理现代化、城市基层治理精细化水平。老财校小区党建微治理模式得到广泛延伸。人民路、清水江社区腾飞园小区等地通过推广党建微治理模式,让管理既有"精度"又有"温度",营造出环境优美、新风文明的和美景象。玻璃厂小区探索老旧小区有效管理模式,目前该小区的环境面貌、基础设施已得到极大改善。相关职能部门工作职责延伸到小区、包保部门单位资源力量汇集到小区、街道社区管理服务覆盖到小区、居民群众和社会力量协同拓展到小区,解决好群众身边的急难愁盼问题。老旧小区的居民真切体会到生活越发舒心,服务越发暖心。

把为民惠民实事做到群众家门口,做到群众的心坎上。2023年,凯里市加紧实施老旧小区改造及配套基础设施建设项目,涉及74个小区,205栋房屋,共计7002户,计划总投资约6628万元。目前,上报开工74个小区,涉及7002户,开工率100%。

让昔日"老旧破小"蝶变为今日"幸福家园",让群众的获得感、幸福感、安全感更加充实、更有保障、更可持续。凯里市下足功夫,用精细"针脚"绣出百姓"幸福底色"。